NB Dit overzicht is een interpretatie van RZCC met de huidige kennis van zaken en stand van zaken (d.d. 24-10-2022).

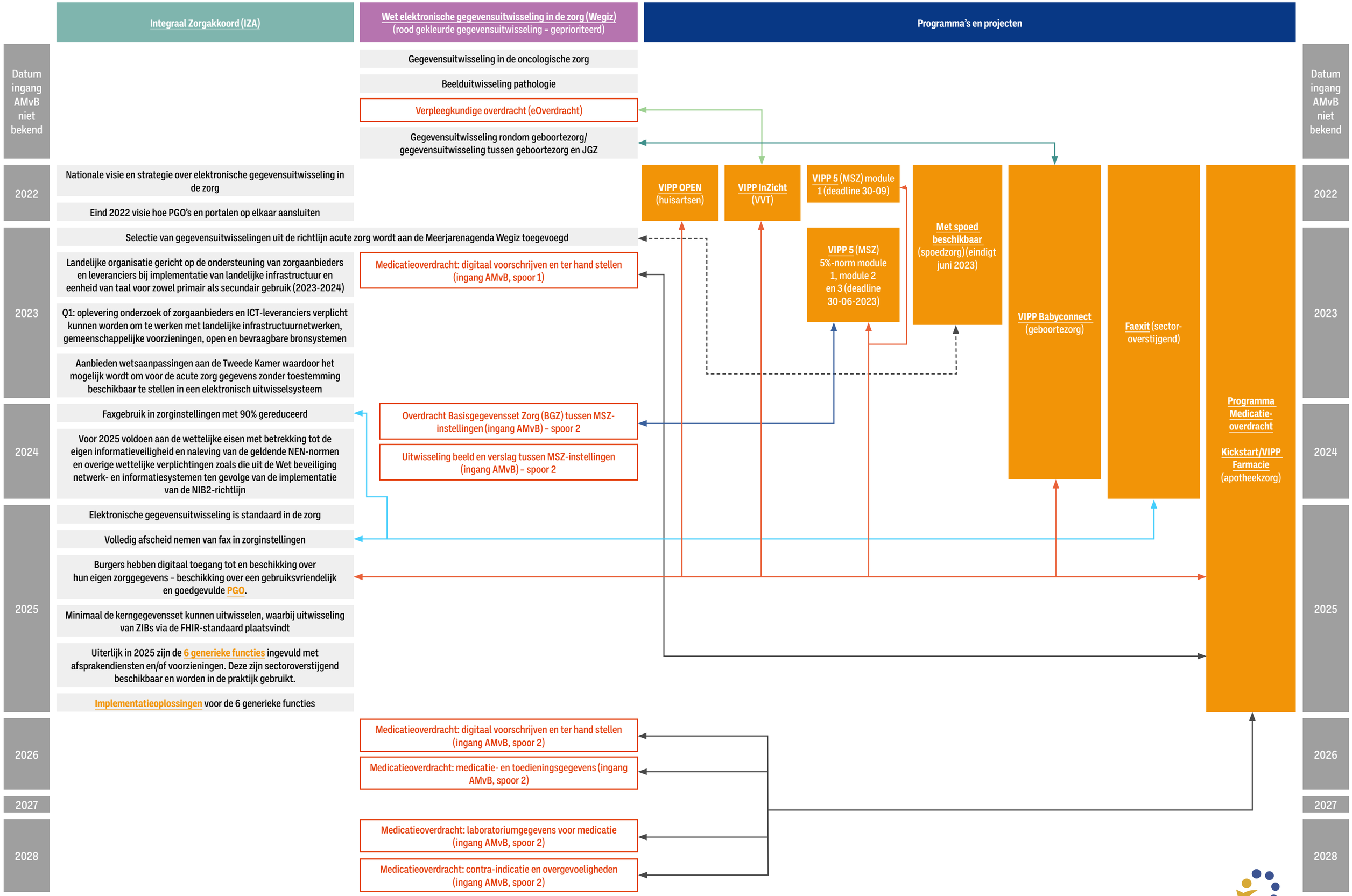

Versie 1. Op 27-09-2022 is de Wegiz unaniem aangenomen in de Tweede Kamer.
Het wetsvoorstel gaat nu naar de Eerste Kamer.

RZCC001-1